

Stadtgemeinde Liezen



Planungsperiode 1.0
Sachbereichskonzept Energie

Energieraumkarte Vorranggebiete
Beilage 1

Stand Dezember 2022

Legende

- WÄRME**
- Heizwerk Kelag
 - Heizwerk Mikronetz - möglicher Standort
 - Wärmenetz Bestand
 - Anschlusszenario Kelag
 - Vorranggebiet Nahwärme
- MOBILITÄT**
- Vorranggebiet Mobilität
 - ÖBB Bahnhof
- LEERSTAND**
- Parzelle mit Leerstandsobjekt



0 2,5 km

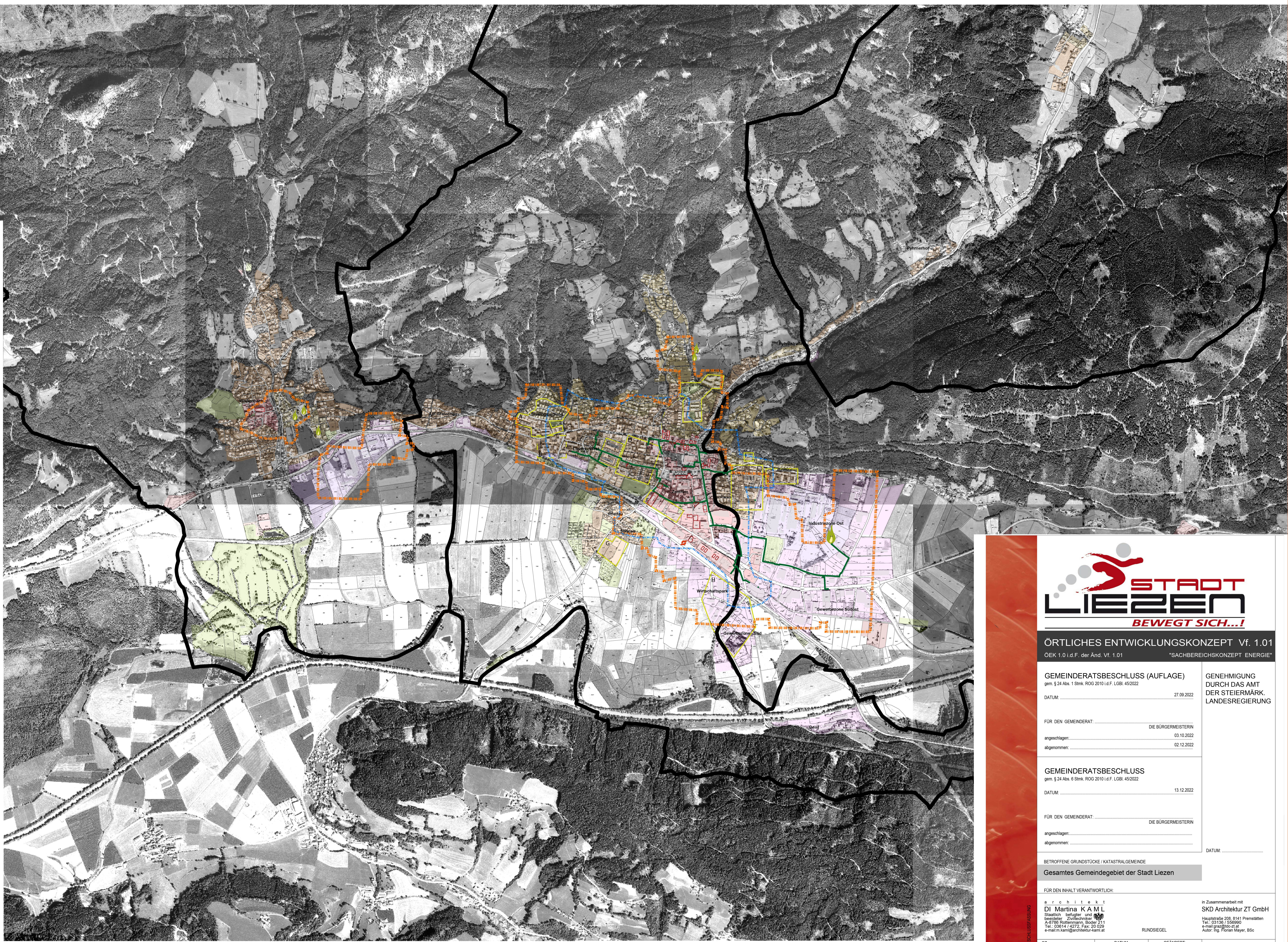

ÖRTLICHES ENTWICKLUNGSKONZEPT Vf. 1.01
OEK 1.0 i.d.F. der Änd. Vf. 1.01 "SACHBEREICHSKONZEPT ENERGIE"

GEMEINDERATS BESCHLUSS (AUFLAGE)
gem. § 24 Abs. 1 Stmk. ROG 2010 i.d.F. LGBL 45/2022
DATUM: 27.09.2022

FÜR DEN GEMEINDERAT: DIE BÜRGERMEISTERIN
angeschlagen: 03.10.2022
abgenommen: 02.12.2022

GEMEINDERATS BESCHLUSS
gem. § 24 Abs. 1 Stmk. ROG 2010 i.d.F. LGBL 45/2022
DATUM: 13.12.2022

FÜR DEN GEMEINDERAT: DIE BÜRGERMEISTERIN
angeschlagen:
abgenommen: DATUM:

BETROFFENE GRUNDSTÜCKE / KATASTRALGEMEINDE
Gesamtes Gemeindegebiet der Stadt Liezen

FÜR DEN INHALT VERANTWORTLICH:
architekt
DI Martina K A M L
staatlich befugte(r) und
besonderer Zivilstandbesitzer
A-8786 Rottenmann, Boder 211
Tel.: 03131 / 4572; Fax: 20 129
e-mail: m.kam@architektur-kam.at

in Zusammenarbeit mit
SKD Architektur ZT GmbH
Hauptstraße 208, 8141 Premstätten
Tel.: 03136 / 556990
e-mail: graz@skd.at
Autor: Ing. Florian Mayer, BSc

GZ:	DATUM:	GEÄNDERT:
09/1917/RO/01.2 - OEK	05.09.2022	06.12.2022